Dr.
HENRIQUE FERREIRA
TENHA NO SEU CONSULTÓRIO UM ESPECIALISTA
EM CIRURGIA BUCOMAXILOFACIAL E RESOLVA
CASOS CIRÚRGICOS COMPLEXOS

Sou cirurgião bucomaxilofacial, com atuação focada no diagnóstico, planejamento e tratamento cirúrgico de patologias, deformidades dentofaciais, traumas e reabilitações cirúrgicas do sistema estomatognático.

Minha prática clínica é baseada em protocolos atualizados, evidência científica, tecnologia e integração com dentistas, médicos e demais profissionais da saúde, visando previsibilidade, segurança e excelência nos resultados.

Atuo tanto em ambiente ambulatorial quanto hospitalar, realizando procedimentos de baixa, média e alta complexidade, sempre respeitando critérios técnicos e individualidades de cada paciente.

FORMAÇÃO ACADÊMICA

- Graduação – Universidade Federal do Rio Grande do Sul (2019)
- Residência em CTBMF – Universidade de Passo Fundo (2023)
- Membro do Colégio Brasileiro de Cirurgia e Traumatologia Bucomaxilofaciais

Perfil de atuação

Como especialista, atuo em todos os campos da cirurgia bucomaxilofacial:

- Cirurgias dentoalveolares
- Reconstruções ósseas e implantes dentários
- Patologia bucomaxilofacial
- Disfunção temporomandibular
- Infecções odontogênicas
- Cirurgia ortognática
- Cirurgias estéticas da face
- Traumas faciais

Perfil de atuação

Nos consultórios parceiros, o atendimento é voltado para:

- Cirurgias dentoalveolares
- Exodontias em diferentes níveis de complexidade
- Extrações de dentes inclusos e impactados
- Cirurgias pré-protéticas (exostoses ósseas/tórus palatino/mandibular)
- Cirurgias de tecido mole (frenectomia, bichectomia, gengivoplastia)

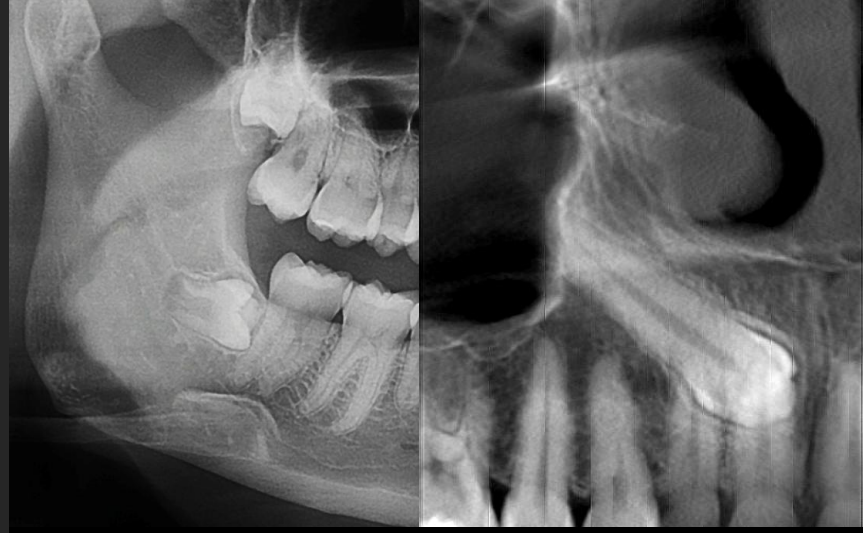

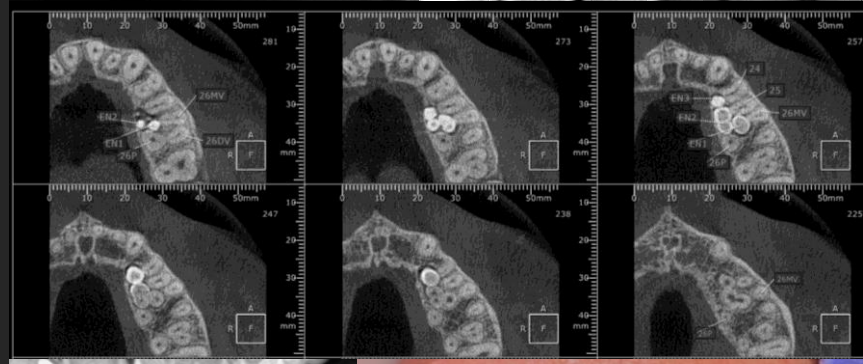

Perfil de atuação

Nos consultórios parceiros, o atendimento é voltado para:

- Reconstruções ósseas e implantes dentários
- Implantes unitários e múltiplos
- Implantes em área estética
- Prótese do tipo protocolo por meio das técnicas:
    - Convencional
    - All on four
    - Implantes zigomáticos
    - Implantes pterigoides
- Cirurgia guiada
- Enxertos ósseos e regeneração óssea guiada
- Lateralização do nervo alveolar inferior

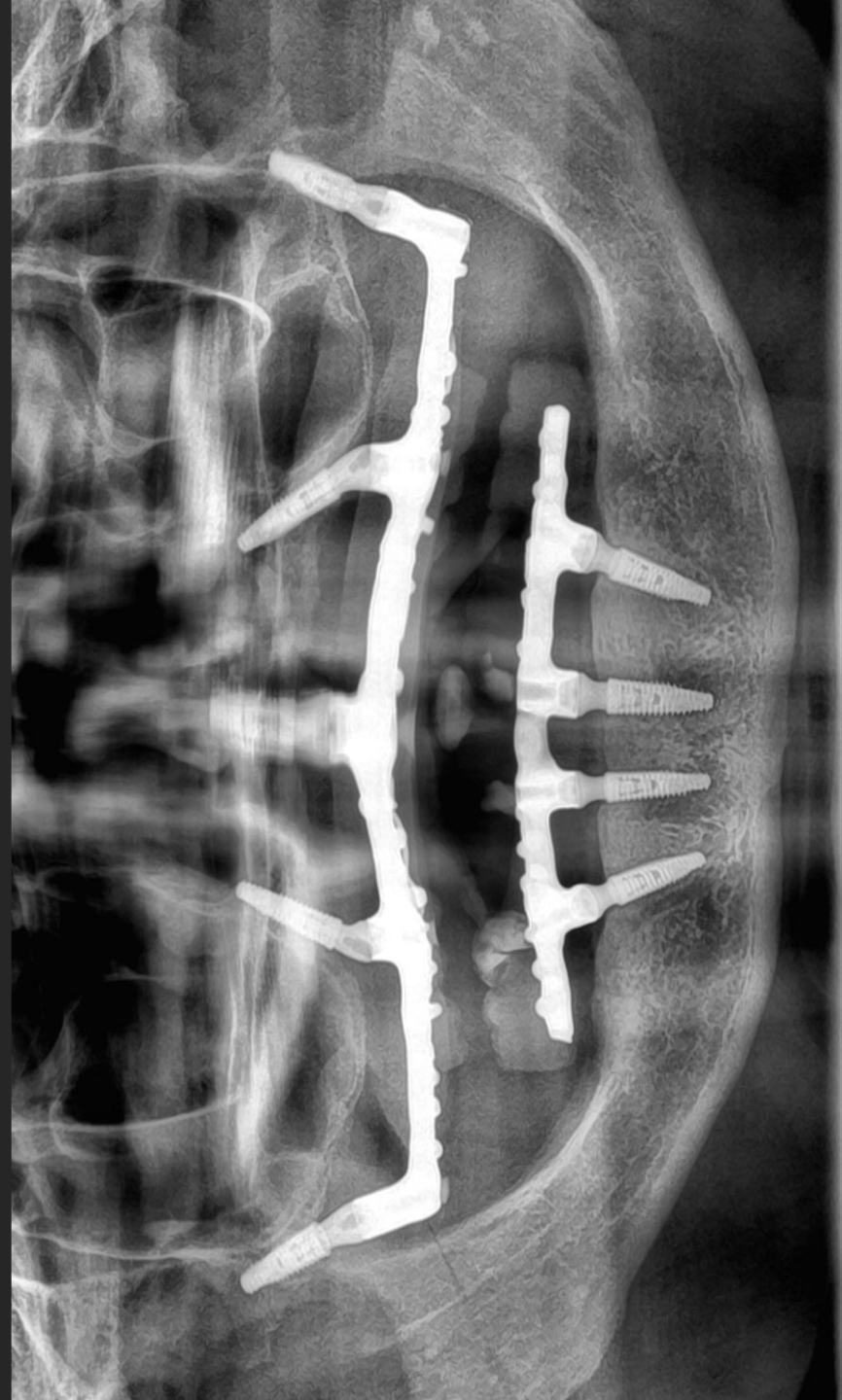

Opções de anestesia:

- Anestesia convencional (consultório ou hospital)
- Sedação via oral (consultório ou hospital)
- Sedação via endovenosa (hospital)
- Anestesia geral (hospital)

Equipamentos disponibilizados:

- Motor Cirúrgico NSK
- Contra-ângulo e peça reta cirúrgicos
- Laser infravermelho de baixa frequência MMOptics
- Fotóforo cirúrgico
- Caixa cirúrgica completa
- Materiais de consumo

Diferenciais Profissionais:

- Atuação baseada em evidência científica
- Atualização constante
- Cirurgias minimamente invasivas
- Conceito Fast Recovery (recuperação rápida)
- Experiência hospitalar
- Comunicação clara
- Planejamento virtual
- Conduta ética e colaborativa
- Manejo especializado de intercorrências e complicações

Contato Profissional

Telefone: (51) 9.8168-9120
E-mail: henriqueg.f.1995@gmail.com
Instagram: henrique.ferreirag
Site: www.drhenriqueferreira.com.br